

DIREZIONE GENERALE DEL CATASTO E DEI SERVIZI TECNICI ERARIALI

Lire 50

NUOVO CATASTO EDILIZIO URBANO

(R. DECRETO LEGGE 13 APRILE 1930, N. 635)

Planimetria dell'immobile situato nel Comune di NOVERATA DI PIAVE Via ROFA

Ditta IMM. DAL BEN F.lli s.n.c. (Part. I.V.A. 00450780275)

Allegata alla dichiarazione presentata all'Ufficio Tecnico Erariale di VEVEZIA

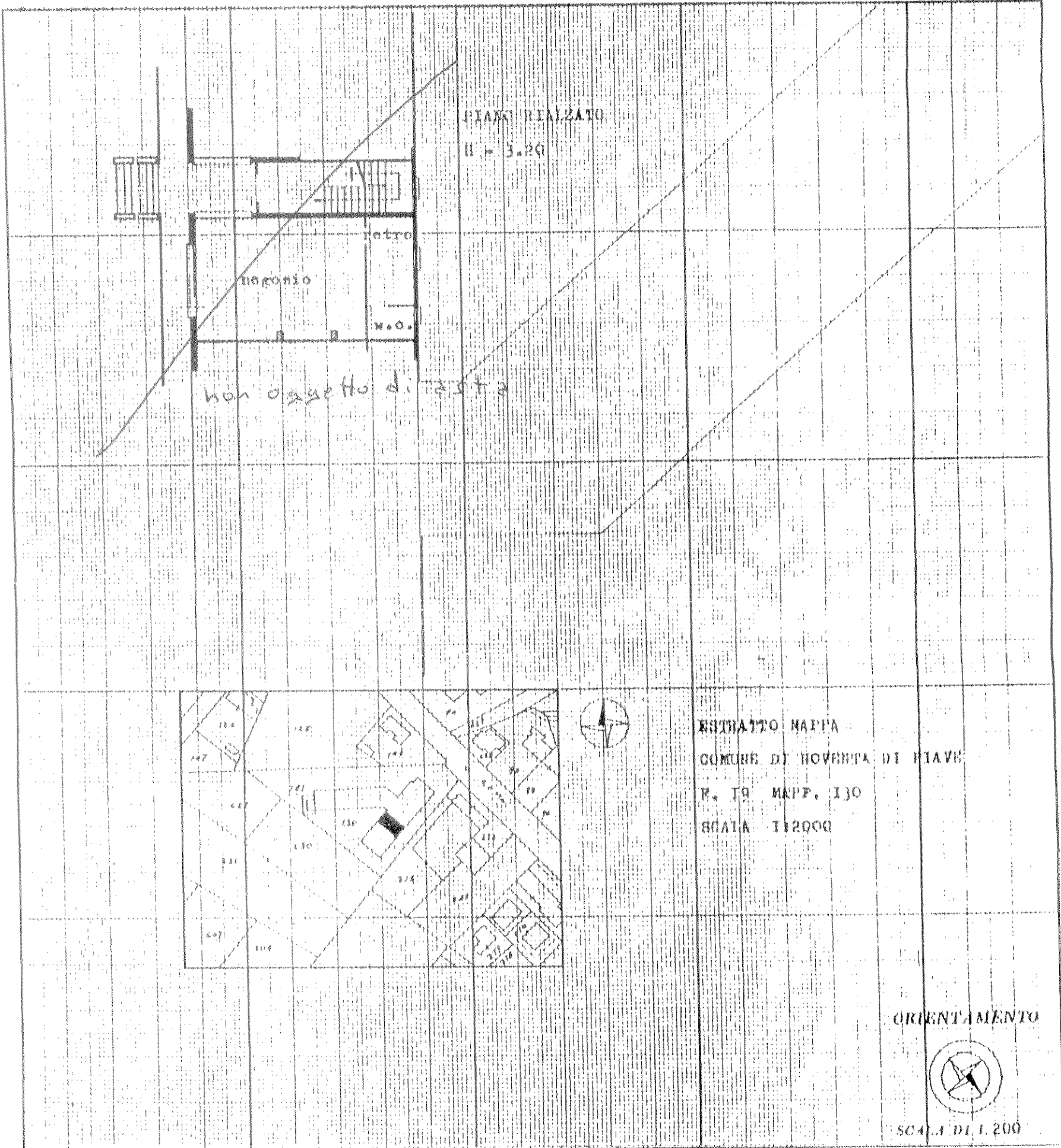

SPAZIO RISERVATO PER LE ANNOTAZIONI D'UFFICIO

DATA 03.02.81
PROT. N° 239

sep. 19
mapp. 130
sub. 8

Compilata dal Dott. Arch. DE PAVERI
(Titolo, nome e cognome del tecnico)

ALBINO

Iscritto all'Albo degli ARCHITETTI
della Provincia di VEVEZIA N° 1002

DATA

Firma:

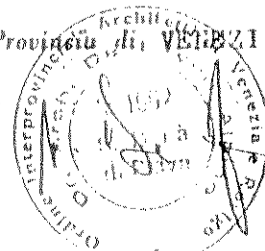

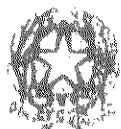

NUOVO CATASTO EDILIZIO URBANO

(R. DECRETO-LEGGI 13 APRILE 1939, N. 659)

Planimetria dell'immobile situato nel Comune di NOVENTA DI PIAVE Via ROMA

Ditta IMM. DAL BEN F.113 s.r.l. (Part. I.V.A. 00450780275)

Allegata alla dichiarazione presentata all'Ufficio Tecnico Erariale di VENEZIA

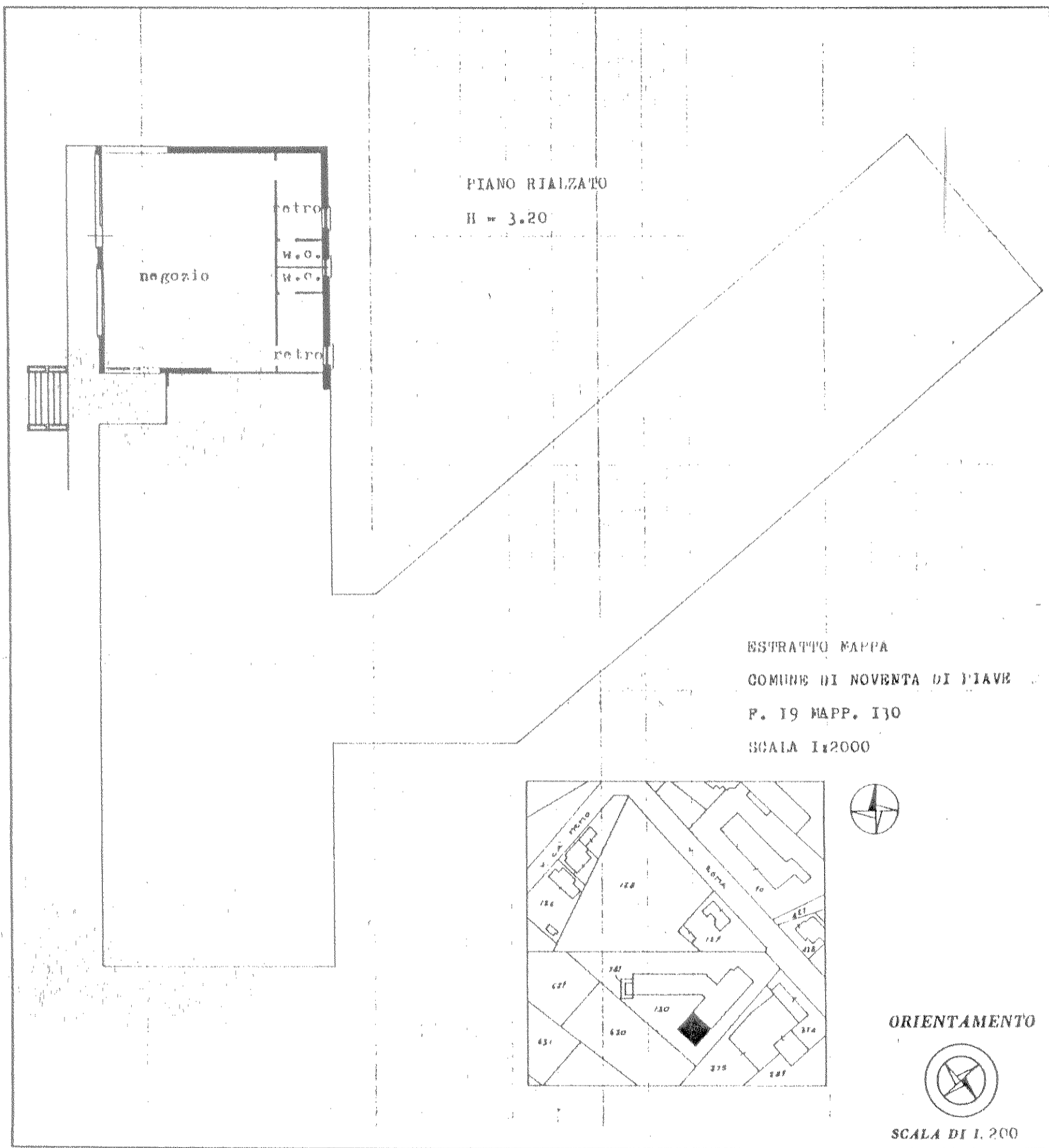

SPAZIO RISERVATO PER LE ANNOTAZIONI D'UFFICIO

DATA 03.02.81
PROT. N° 238

sp. 1P
mapp. 130
sub. 1

Compilata dal Dott. Arch. DE FAVERI
(Titolo, nome e cognome del scrivente)

ALBINO
Iscritto all'Albo degli ARCHITETTI
della Provincia di VENEZIA N° 1002

DATA

Firma:

