

Comuna di Noventa di Piave  
UFFICIO TECNICO  
- 3 NOV. 1984  
N. 166 /

U.L.S.S. 15 - Distretto 5  
ARR. - 6 DIC. 1984  
Prot. n. P/146

SERVIZIO SANITARIO NAZIONALE  
U.L.S.S. N. 15 BASSO PIAVE  
SETTORE IGIENE PUBBLICA

Ri: seunto del parere espresso  
Con lettera n. P/146 del 6/12/84 :

*parere favorevole*

PER DELEGA DEL CAPO SETTORE IGIENE PUBBLICA  
IL RESPONSABILE DEL DISTRETTO N. 5

COMUNE DI  
NOVENTA DI PIAVE  
6945

COMUNE DI NOVENTA DI PIAVE  
Ufficio Tecnico

LA CONCESSIONE, rilasciata in data **12 FEB. 1985** n. **9135**, implica da parte del concessionario, l'obbligo di esecuzione di tutte le opere e di tutte le manovre indicate nel presente disegno di progetto, senza alcuna modifica, omissione o aggiunta.

Visto: Il Capo Ufficio Tecnico



X IL SINDACO

*Fanteloni Felice*

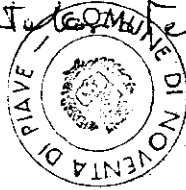

*[Handwritten signature]*  
*[Handwritten signature]*  
*[Handwritten signature]*  
*Fanteloni Felice*

DITTA / COOP NOVENTANA CASA

NOVENTA

PROGETTO PER LA COSTRUZIONE DI UN  
FABBRICATO AD USO CIVILE ABITAZIONE  
DEL TIPO BIPARTITO IN VIA TORRICE A NOVENTA  
DI PIAVE

IL TECNICO

DR. **FRANCESCO**  
**BASSO**  
ESABETE ARCHITETTO

COOP. NOVENTANA CASA S.r.l.  
IL PRESIDENTE  
(*Cusolin Ermanno*)

*[Handwritten signature]*

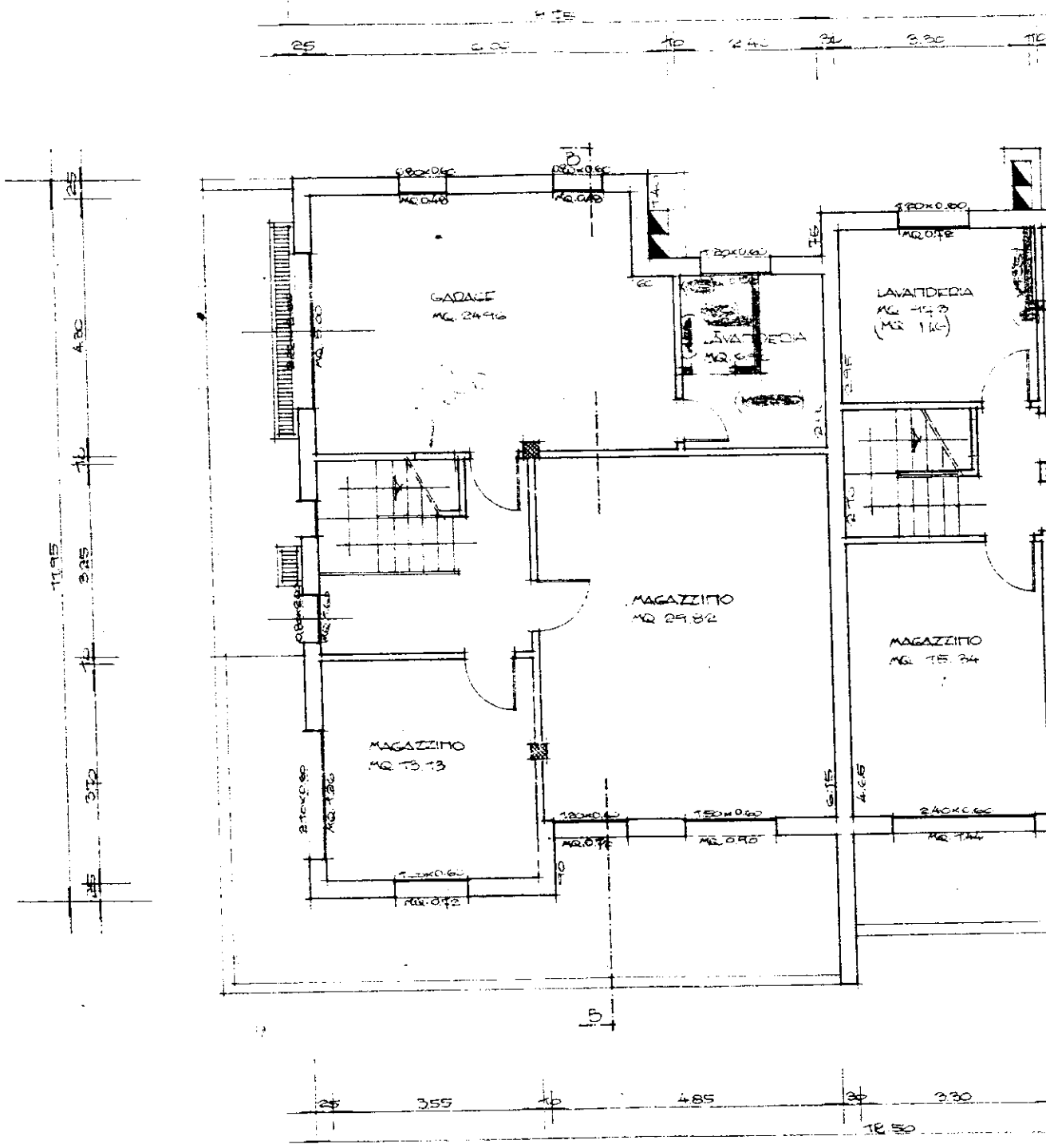

PIANTA PIANO SEMINTERRATO

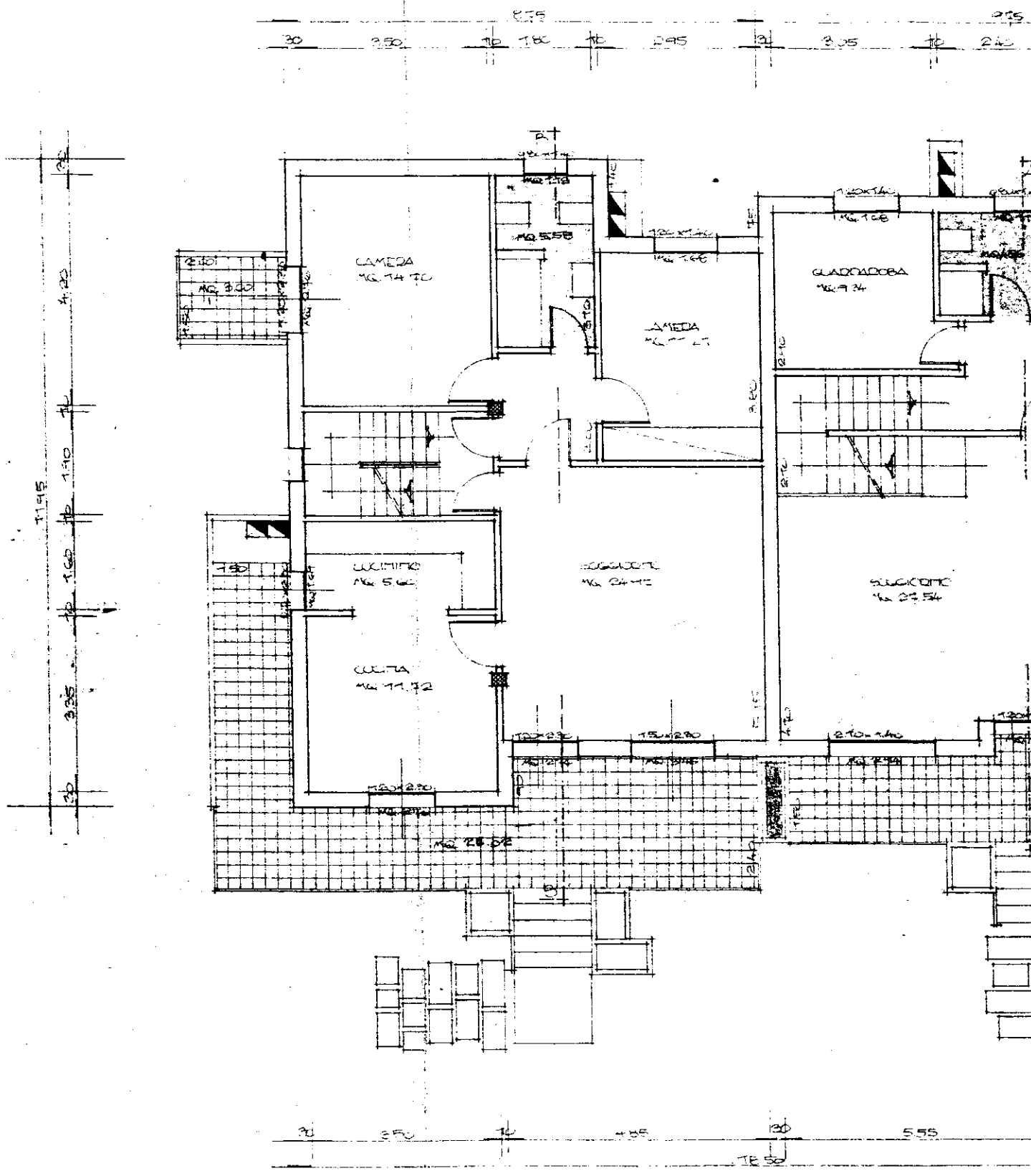

PIANTA PIANO TERZO

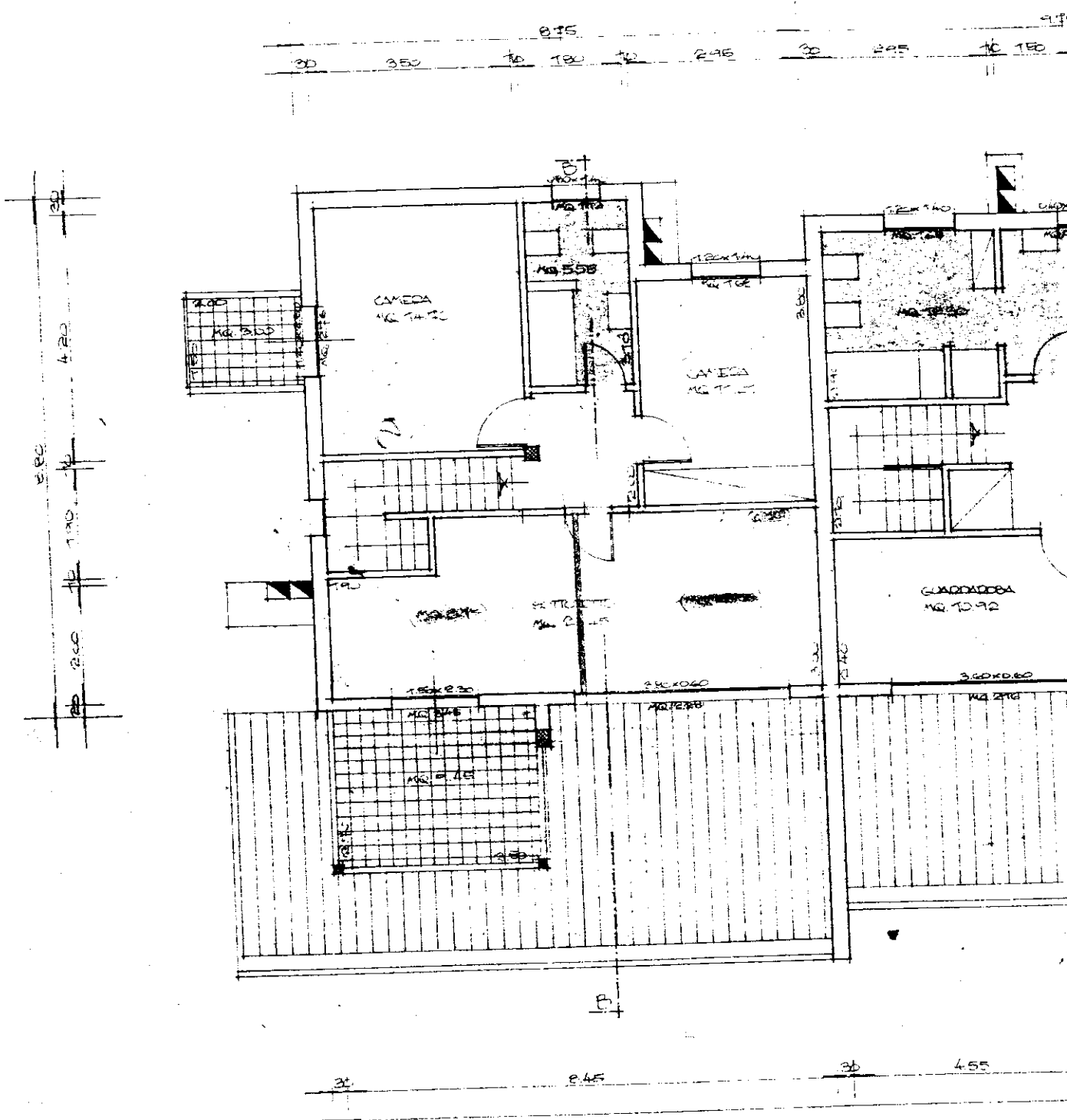

DIAPTA DIAPTO PRIMO

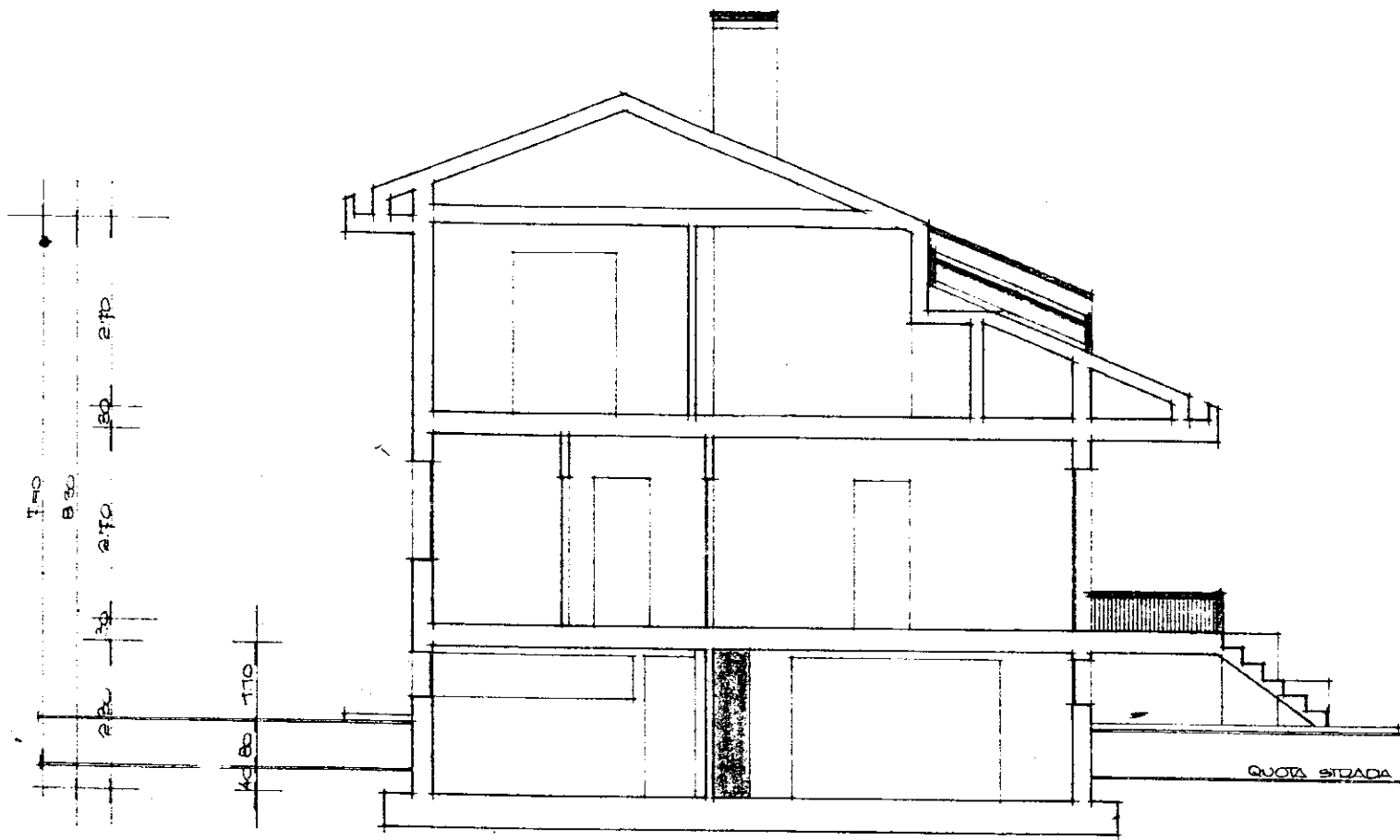

SEZIONE A/A

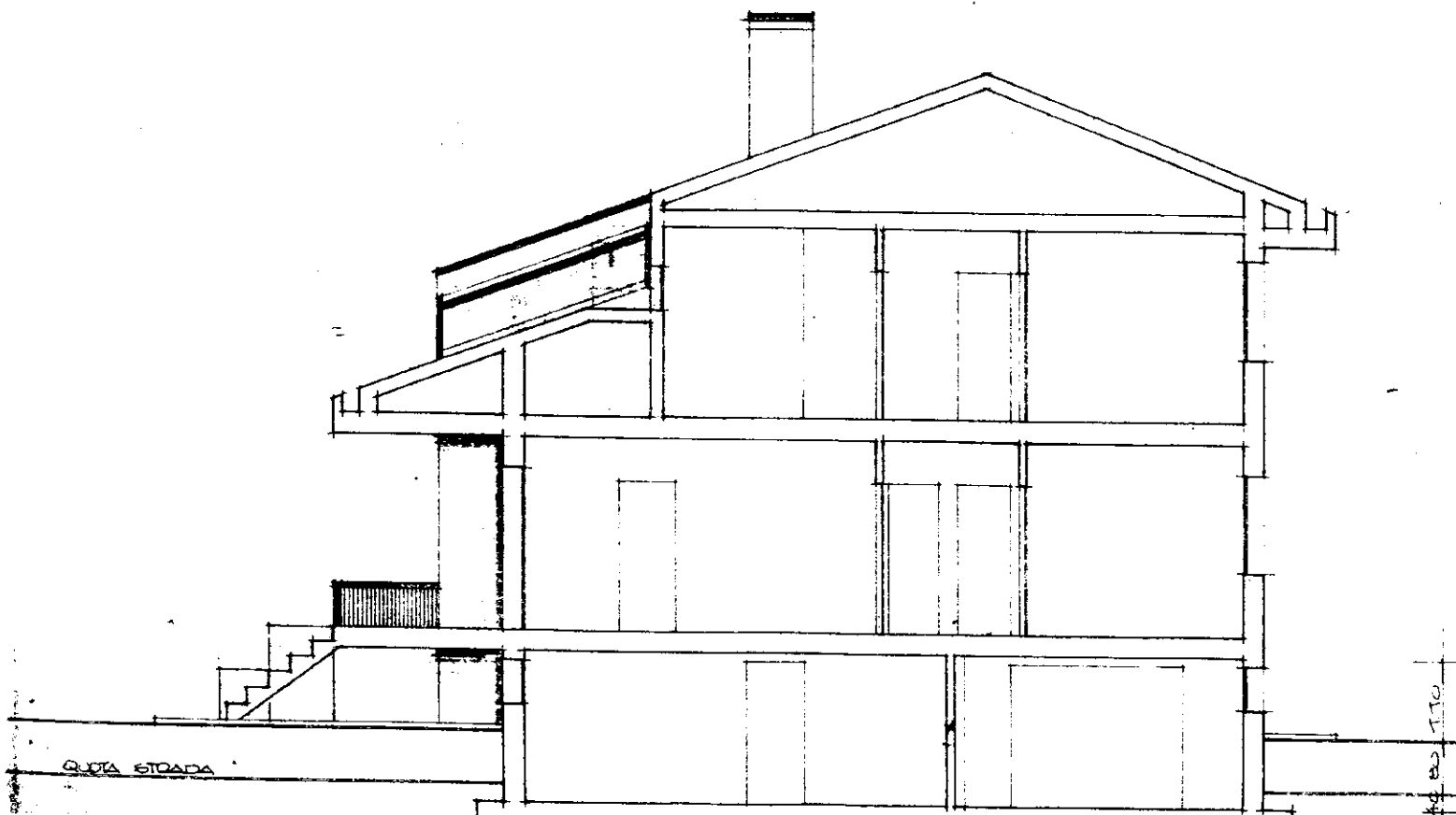

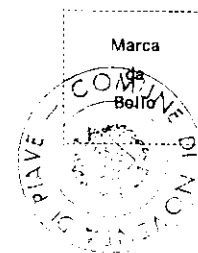
COMUNE DI Noventa di PiavePERMESSO DI ABITABILITA' N. 9/85

## Il Sindaco

Vista la domanda del Sig. COOPERATIVA NOVENTANA CASA  
 residente a Noventa di Piave Via P.zza Marconi nr. 1  
 intesa ad ottenere il permesso di abitabilità per l'uso  
 del fabbricato CIVILE ABITAZIONE ( tipo binato )  
 sito in Noventa di Piave  
 Via Torino nr.            Sez. unica Foglio 19 Mapp. n. 892 ;  
 Visto il verbale d'ispezione sanitaria in data 15.5.1985 ,  
 nonchè quello del tecnico comunale in data 15.5.1985 ;  
 Accertato che i lavori sono stati iniziati in data ottobre 1983 ed ultimati  
 in data 18.2.1985 ed eseguiti in conformità al progetto approvato,  
 ( <sup>1</sup> ) -----

Visto che le condizioni e prescrizioni contenute nell'atto di concessione sono state adempiute nei modi e termini in esso previsti, come risulta dalla documentazione in atti;  
 Dato atto dell'avvenuta corresponsione del contributo di concessione di cui all'art. 81 della L.R. 40/1980;  
 Visto il certificato di collaudo statico in data (in caso di opere in c.a.) 20.2.1985 ;  
 Visto che il richiedente ha prodotto la prova del pagamento della tassa di concessione comunale di L. 98.000 ;  
 Visto che copia del certificato di collaudo è stato depositato presso l'Uff. Genio Civile in data 27.2.1985 come da ricevuta n. 494 prot. a' sensi dell'art. 8 della legge 5-11-1971, n. 1086;  
 Visti gli articoli 221, 226 del T.U. delle leggi sanitarie, approvato con D.L. 27-7-1934, n. 1265;  
 Visto l'art. 90 della L.R. 2-5-1980, n. 40;  
 Visto il nulla-osta di ( <sup>2</sup> ) -----

## DICHIARA

che la costruzione CIVILE ABITAZIONE ( TIPO BINATO ) di proprietà  
 del Sig. COOPERATIVA NOVENTANA CASA  
 sopra descritta, di piani nr. 3 vani nr. 21 E' ABITABILE con decorrenza da            oggi

Li' \_\_\_\_\_

IL SINDACO

*x* Fanteloni Felice